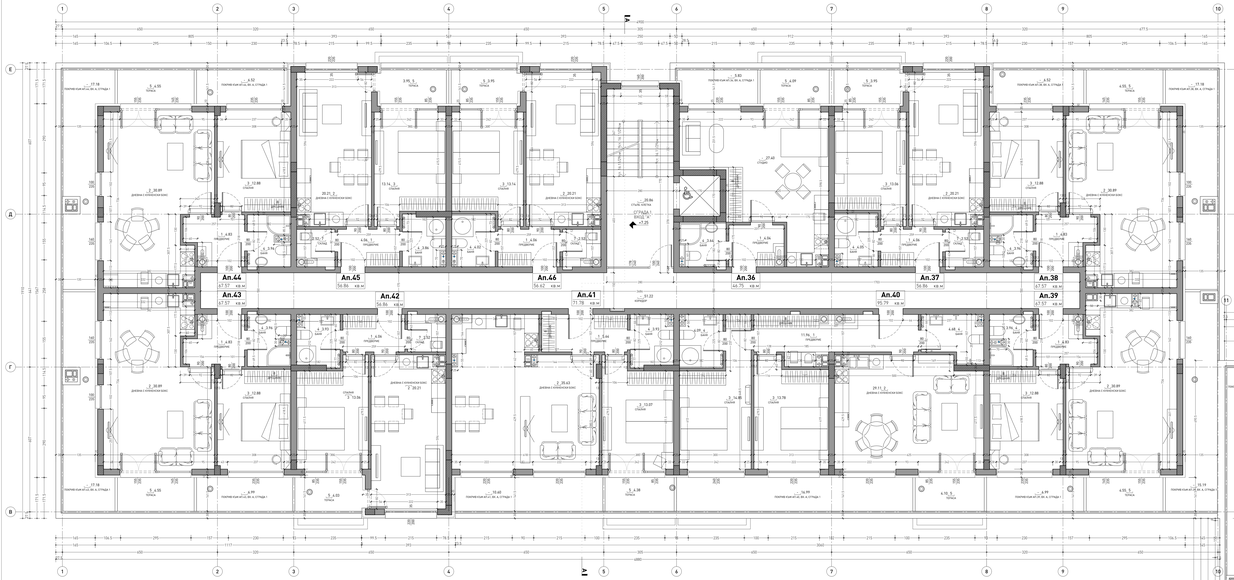

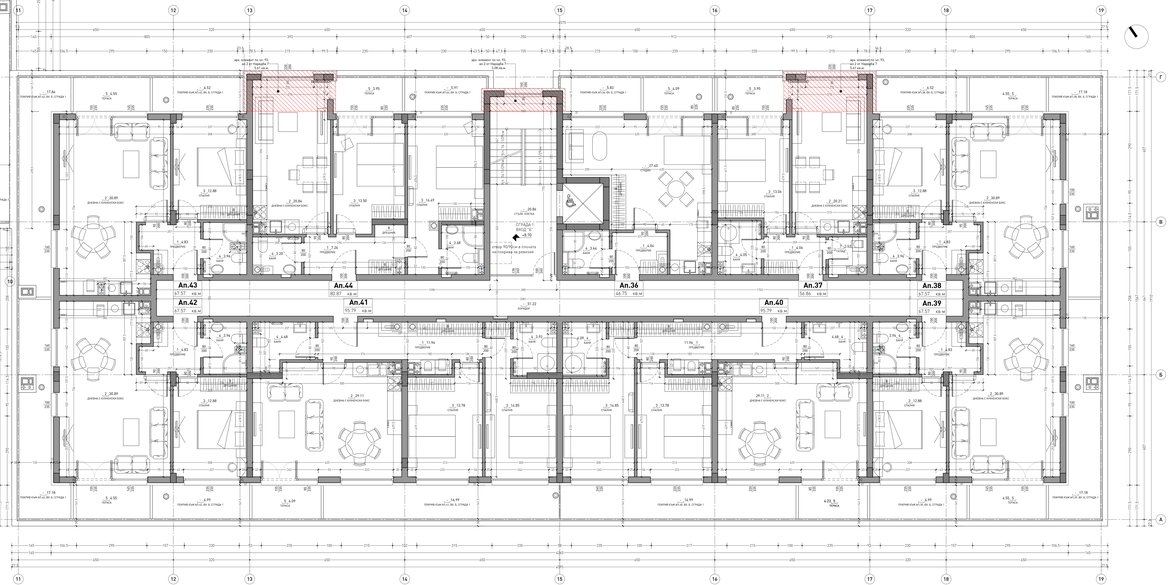

Довършителни работи

	№	помещение	под	стени	таван
Апартаменти	1	преддверие	гранитогрес, теракота	интериорна боя	интериорна боя
	2	дневна с кух. бокс	ламинирани дюшеми	интериорна боя	интериорна боя
	3	спалня	ламинирани дюшеми	интериорна боя	интериорна боя
	4	баня	теракотени плочки	водоустойчив интер. боя	водоустойчив интер. боя
	5	тераса	теракота/гранитогрес, теракота, полимер	фасадна мазилка	фасадна мазилка
	6	мас	теракотени плочки	фасадни тер.до 200 г/м2 водоустойчив интер. боя	водоустойчив интер. боя
	7	склад	гранитогрес, теракота	интериорна боя	интериорна боя
	8	дрехник	по основно помещение	интериорна боя	интериорна боя
Общи части		Стълбищна клетка	гранитогрес, теракота	интериорна боя	интериорна боя
		коридор	гранитогрес, теракота	интериорна боя	интериорна боя

ЗАБЕЛЕЖКА:

1. Всички размери (0,0 б.т.н. апаратите вертикален клон с0,0 в кота).
2. Да се чете само копирания и мащабните. Графично отчетени размери от чертежа со копирани.
3. Височината на врата е пресъединена да се отчете от кота готов под.
4. Кварците на врата е пресъединени (за вградени).
5. Да се спазват изискванията на Вол. 41 до ул.лицата.елементите проекто.
6. За всички части, свързани с другите нивища конструктивни елементи да се гледа проекта на част Конструкции.
7. При изпълнение на носачи, шлиц,отвори, обтовъчени и кухини да се отговаря техническата на фирмата производител.
8. Всички отвори в стените, свързани с другите корпоративностно на проекциите со и дадени в специфичните детайли.
9. При неясноти по време на изпълнение да се търси правилното по считнатото част.
10. Всички размери в проекта да се проверят да се сигнализиат Отд. контрол инж. При отклонение на установено на производителя.

ЛЕГЕНДА:

- тухлен зид
- стоманобетонен елемент
- топлоизолация
- ламинат
- гипсово каменни плоч
- вертикален вентилационен канал
- вертикален водопровод
- канализация
- вирнина
- газов отопителен котел

ОБЕКТ:

ТРИ МНОГОФАМИЛНИ ЖИЛИЩНИ СГРАДИ С ПОДЗЕМЕН ГАРАЖИ

в УПИ III-1010, 1011 кв.65, на "Жилищна дотация 3 зона,
3 зона, 3-1а, 3-1б, 3-1в и 3-1г по ЗОТ" ,гравра Студентски 1
ПИ с идентификатори 68134.1601.1010 и 68134.1601.1011 на КККР

Съгласувал:		Фирма:	Фирма проектанти:
Технически ръководител:			Проектант по част ОВ
Гл.инженер ангажирания проектант:			гр. Ямбол
ТЕХНИЧЕСКИ ОТГОВОРНИТЕ			Технически ръководители:
ОТ	инж. Д. Колев		
ЕИМ	инж. Г. Стоянов		Проектирал:
ЕТ	инж. Ю. Иванов		Проектирал по части ОТ (П и К) ПК
ОВК	инж. Л. Петрунова		
ПБ и ЗБ	инж. Р. Пенчевски		Фаза: ТС № 120 2020 г. БГК