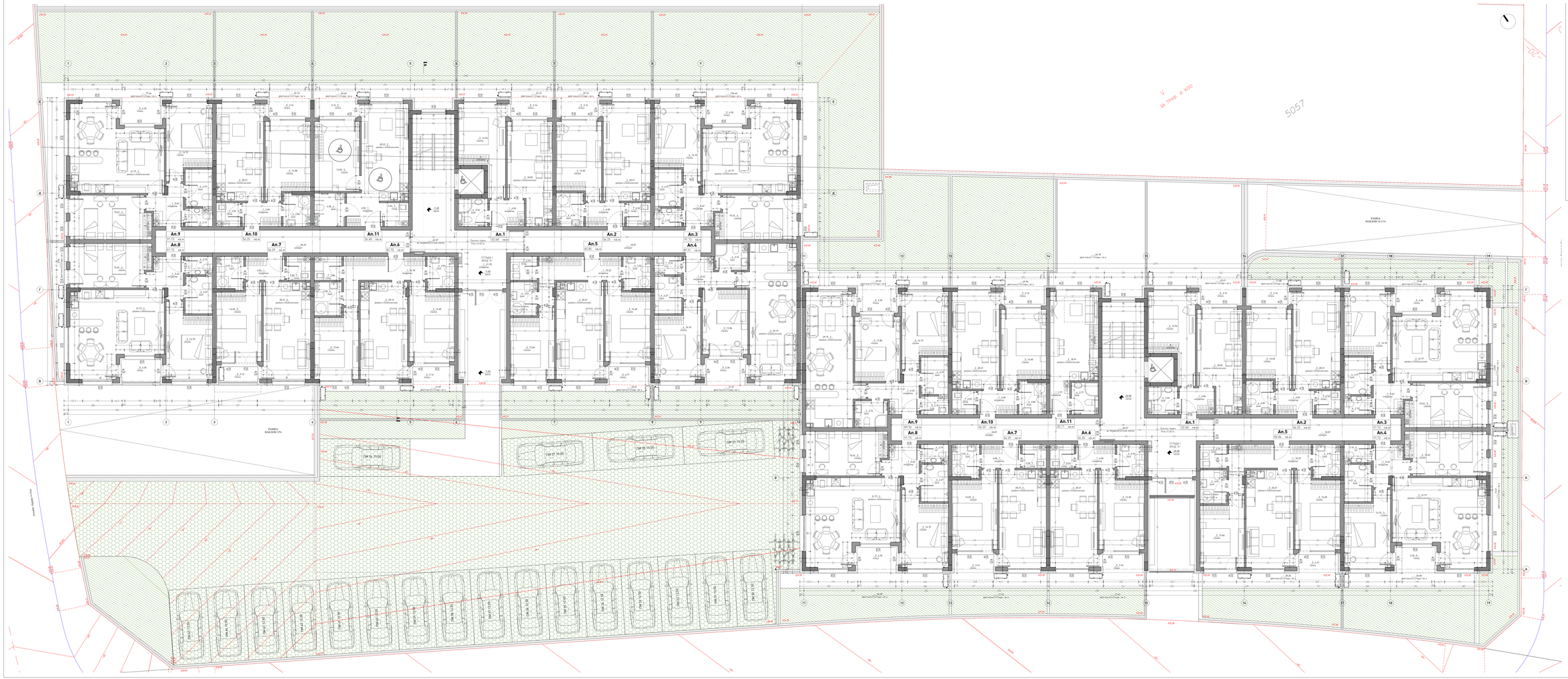

Декларативни работи

	бр	намалување	под	ѕидови	таван
Индикативно	1	дневна соба	гранитогрес, теракота	интеријерска боја	интеријерска боја
	2	дневна соба со бања	гранитогрес, теракота	интеријерска боја	интеријерска боја
	3	спална	ламинирани паркет	интеријерска боја	интеријерска боја
	4	бања	теракотни плочки	фасенски 1л. да 200 (водоотп. интер. боја	водоотп. интер. боја
	5	тераса	керамичкотенаки гранитогрес, плочки	фасадна мозаика	фасадна мозаика
	6	ми	теракотни плочки	фасенски 1л. да 200 (водоотп. интер. боја	водоотп. интер. боја
	7	(тоа)	гранитогрес, плочки	интеријерска боја	интеријерска боја
	8	дрвјарник	по основниот намалување	интеријерска боја	интеријерска боја
Общи части		ми, предворје и стубешка клетка	гранитогрес, плочки	интеријерска боја	интеријерска боја
		общ. помошници	гранитогрес, плочки	интеријерска боја	интеријерска боја
		подреш	гранитогрес, плочки	интеријерска боја	интеријерска боја

ЗАБЕЛЕШКА

1. Висина дозволена (од а.о.м. зградата не надминува кота (со а.м.м)).
2. Бројот на катови (спрат) изградени и подземни. Графички означени (размери со нагрижба со нивелација).
3. Висинската кота вградена и бројот на подземни дел (се спрема со кота готов под).
4. Бруто и нето градежна површина на секоја етажа.
5. За користење (СВК, ВК, ЕК) да се наведат техничките податоци.
6. За волно користе, целосно и делумно користење (инвалиди) да се наведе пристапот на секоја етажа.
7. При изградба на колективно, целосно/делумно обезбедено и користење да се спомене.
8. Анализирано по фазирано производство.
9. Анализирано по можност за одвојување на делови/етажи/стан/ниши со просторите со дадените а стандардизирани димензии.
10. Анализирано по можност за одвојување на делови/етажи/ниши/ниши/ниши