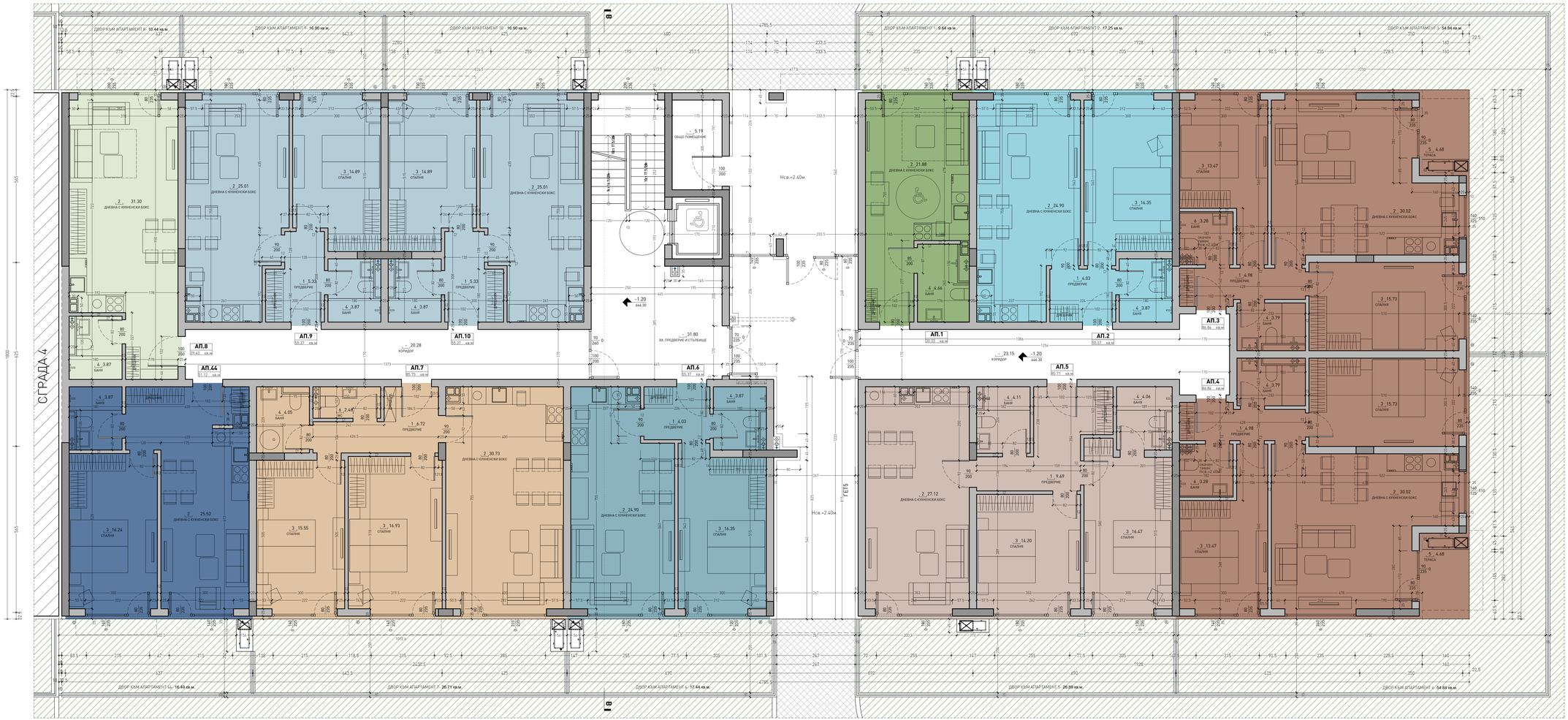

ДОВЪРШИТЕЛНИ РАБОТИ

	№	помещение	под	стени	таван
Апартаменти	1	предверие	гранитогр. плочи	интериорна боя	интериорна боя
	2	дневна	ламиниран паркет	интериорна боя	интериорна боя
	3	спалня	ламиниран паркет	интериорна боя	интериорна боя
	4	баня	теракотни плочи	фаянсови пл. до 200 / влагоустойчива мазилка	влагоустойчива мазилка
	5	тераса	мразоустойчиви гранитогр. плочи	фасадна мазилка	фасадна мазилка
	6	wc	теракотни плочи	фаянсови пл. до 200 / влагоуст. мазилка	влагоустойчива мазилка
	-	склад	по осн. помещение	по осн. помещение	по осн. помещение
Общи части	-	коридор	гранитогр. плочи	интериорна боя	интериорна боя
	-	стълбищна клетка	гранитогр. плочи	интериорна боя	интериорна боя

ЗАБЕЛЕЖКА:

1. Всички размери са в см, етажните вертикални коти са в метри.
2. Да се четат само котировките и надписите. Графично отчетени размери от чертежа са невалидни.
3. Височината на вратите и прозорците да се счита от кота готов под;
4. Мерките на вратите и прозорците са зидарски;
5. За инсталациите (ОВ,ВК,ЕЛ) да се гледат съответните проекти;
6. За всички колони, шайби и други новещи конструктивни елементи да се гледа проекта по част конструктивна.
7. При изпълнение на мазилки, шпакловки, облицовки и настилки да се спазват изискванията на фирмата производител.
8. Видът, отваряемостта и всички други характеристики, са дадени в спецификация дограма.
9. При неясноти по време на изпълнението да се търсят проектантите по съответната част.

Съгласувал възложител: подпис: 1."СОФФУЛТРЕЙД-22" ЕООД	
Проектант по часта подпис: арх.М. Обрешков	**Строеж** МНОГОФАМИЛНИ ЖИЛИЩНИ СГРАДИ С ПОДЗЕМЕН ГАРАЖ
Съгласували специалности	**Местонахождение**
СК инж. Д. Стоилов	УПИ $II_{1,2,3}$ кв. 73, м."Малинова долина от 1-ви до 6-та част" , район "Студентски" СО,
ВиК инж. С. Стоянов	**Чертеж**
ЕЛ инж.М. Иванов	Сграда 5
ОВК инж. И. Петрунова	Разпределение кота -1,20
ТП и ВП инж. П. Никовски	
	Част: Арх. Фаза: ТП М 1:50 2025 г. 19/34