ЗАБЕЛЕЖКА:

1. Всички размери са в см, изключвайки вертикалните коти са в метри.
2. Да се четат само изкарбиените и надписите. Графично отчетените размери от чертежа са неточни.
3. Всичкото на прозорците/прозоречните врати се отчита от кота готов под.
4. Мерките на вратите и прозорците се уточняват;
5. За инсталациите (ОВ,ВК,ЕЛ) да се следят съответните проекти;
6. За всички колони, шайби и други носещи конструктивни елементи да се следва проекта на част конструктивна.
7. При изпълнение на тавани, шахтовете, обшивките и масивите да се спазват изискванията на фирмата производител.
8. При неясноти по време на изпълнението да се търсят проектантите по съответната част.

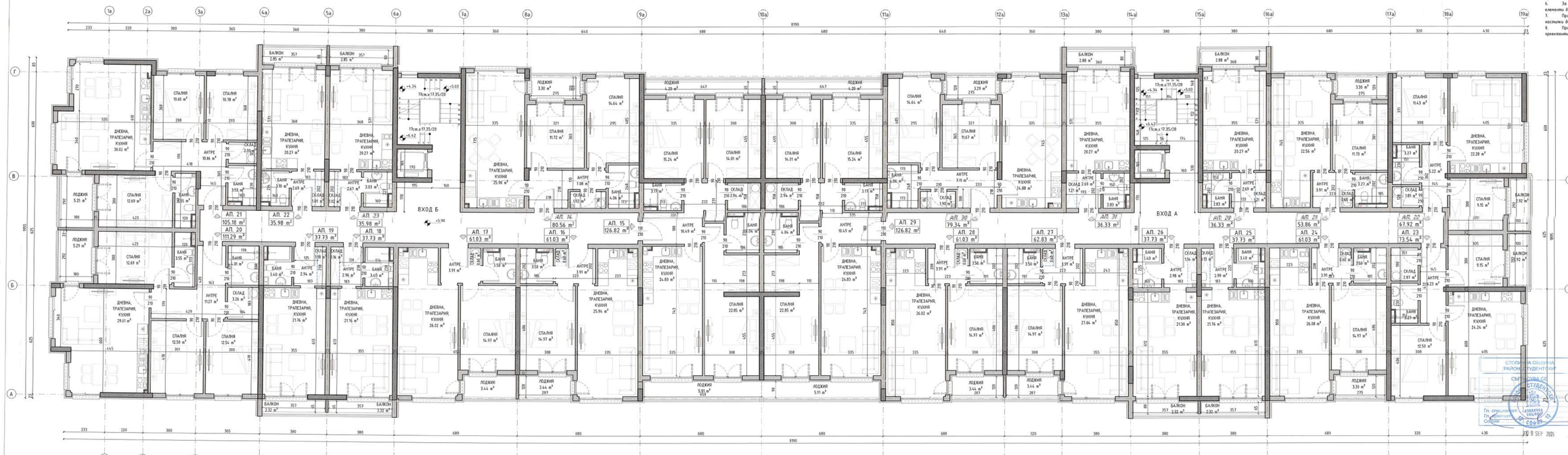

РАЗПРЕДЕЛЕНИЕ КОТА +5.90

ВЪЗЛОЖИТЕЛ/ CLIENT:	"ХОУМНОВЕЙТ" ЕООД
ОБЕКТ / PROJECT NAME:	ДВА БРОЯ МНОГОФАМИЛНИ ЖИЛИЩНИ СГРАДИ С ПОДЗЕМЕН ГАРАЖ
ПОДОБЕКТ / PROJECT SUBNAME:	СГРАДА 1 - ВХОД А И ВХОД Б
МЕСТОПОЛОЖЕНИЕ / PROJECT LOCATION:	УПИ I - 2240, кв. 68, м. "Малинова долина", район Студентски, СО ПИ с ид. 68134.1609.2240 по КККР
ЧАСТ / SECTOR:	АРХИТЕКТУРА / ARCHITECTURE
ПРОЕКТАНТ / DESIGNER:	АРХ. АНГЕЛ ЕНЧЕВ
ПРОЕКТАНТСКА ПРАВОСПОСОБНОСТ / STAMP:	ПЪЛНА ПРОЕКТАНТСКА ПРАВОСПОСОБНОСТ
ЧЕРТЕЖ / DRAWING:	РАЗПРЕДЕЛЕНИЕ ТРЕТИ ЕТАЖ, КОТА +5,90
СЪГЛАСУВАЛИ / IN COORDINATION WITH:	
КОНСТРУКЦИИ / STRUCTURAL:	инж. Тодор Кръстев
ЕЛЕКТРО / ЕЛЕКТРИЦИТЕТ:	инж. Тодор Петрункев
ВИК / WATER:	инж. Стоян Стоянов
ОВ / HEATING:	инж. Ирина Петрунова
ПОДЗЕМЕН ГАРАЖ / GARAGE:	инж. Пенчо Ниновски
ПЕЖАРОБЕЗОПАСНОСТ / FIRE SAFETY:	л. арх. Георги Иванов
ЕНЕРГИЙНА ЕФЕКТИВНОСТ / ENERGY EFFICIENCY:	инж. Евгени Евтимов
ФАЗА / STAGE:	ТЕХНИЧЕСКИ ПРОЕКТ / TECHNICAL DESIGN
МАЩАБ / SCALE:	1:75
РЕВИЗИЯ / REVISION:	
ДАТА / DATE:	09/2024
ЛИСТ / SHEET:	5

СТОЛИЧНА ОБЩИНА РАЙОН СТУДЕНТСКИ СЪГЛАСУВАЙ СЪГЛАСУВАЙ ЗА ИЗПЪЛНЕНИЕ СТРОЕЖ: Гл. специалист: Гл. архитект: 19 SEP 2024